

木材市況単価 (令和5年度平均値)

樹種	長さ(m)	径級(cm)	平均単価(円)		樹種	長さ(m)	径級(cm)	平均単価(円)	
			m当たり	石当たり				m当たり	石当たり
スギ	3	10~14	7,412	2,059	ヒノキ	3	10~14	7,558	2,099
		16~20	8,321	2,311			16~20	11,050	3,069
		22~24	8,271	2,298			22~24	10,051	2,792
		26~100	8,189	2,275			26~100	11,433	3,176
	4	10~14	8,437	2,344		4	10~14	9,418	2,616
		16~20	8,933	2,481			16~20	12,344	3,429
		22~24	8,994	2,498			22~24	12,243	3,401
		26~28	9,089	2,525			26~100	12,376	3,438
		30~38	9,115	2,532					
		40~100	9,162	2,545					

※ウッドショック後の木材需要の変化により、令和4年度価格より1mあたり平均単価でスギは3,000円、ヒノキは3,700円値下がりしました。

役員任期満了に伴う選任について

理事・監事の任期は令和6年6月12日の総代会までとなり、総代会で新たに選任されました。同日理事会を開催し、代表理事組合長に吉田廣文氏、専務理事に柳原登氏が互選されました。また、監事会では小山清氏が代表監事に互選されました。

理事

長谷川浩一 (秩父)	松本 賢治 (秩父)	逸見 泰司 (皆野)	岡田 勝久 (皆野)
山田 史人 (皆野)	村田 英邦 (長瀬)	大澤 秀夫 (長瀬)	落合 芳樹 (吉田)
新井重一郎 (吉田)	黒田 豊二 (小鹿野)	高野竜太郎 (小鹿野)	柳原 登 (小鹿野)
出浦 信行 (両神)	守屋 芳郎 (両神)	吉田 廣文 (大滝)	山口 民弥 (大滝)
千島真由美 (大滝)	新井 泰博 (荒川)	井上ノリヨ (荒川)	浅見 進 (横瀬)
新井鼓次郎 (横瀬)			

監事

加藤 登 (秩父)	小山 清 (吉田)	村越 隆男 (横瀬)
-----------	-----------	------------

退任された役員

強谷 幸雄 (理事)	山中 敬久 (理事)	黒澤 和男 (代表監事)	関和 均 (監事)
------------	------------	--------------	-----------



令和6年度入組した3名の職員を紹介します。



みなみ よしひろ (事務職員)

埼玉工業大学を卒業し、今年から入組しました。人生を共にすぞしてきた秩父の森林を、これからも維持、管理していく為に精進して参ります。よろしくお願致します。



わたなべ ゆりか (技能職員)

春日部から参りました。専門知識は未修得ながら、2年前の旅で一目惚れした秩父の山を守り育むべく、覚悟を決めて林業の世界に飛び込みました。至らない点は数多ありますが、日々精一杯努める所存です。どうぞよろしくお願致します。



し마자き りょう (技能職員)

秩父農工科学高校森林科学科を卒業して、今年から入組しました。秩父の森林を守るために日々頑張りたいと思います。よろしくお願致します。

私たちと一緒に働きませんか？ 技能職員大募集！！

伐採、下刈りから機械オペレーターまで作業内容は様々。ふるさとに森林をつくり、維持し、生かすスケールの大きな仕事です。詳細については森林組合総務課までご連絡下さい。



秩父広域森林組合

〒368-0034 埼玉県秩父市日野田町一丁目7番10号
TEL.0494-26-5231 FAX.0494-26-5232

広報 No.9

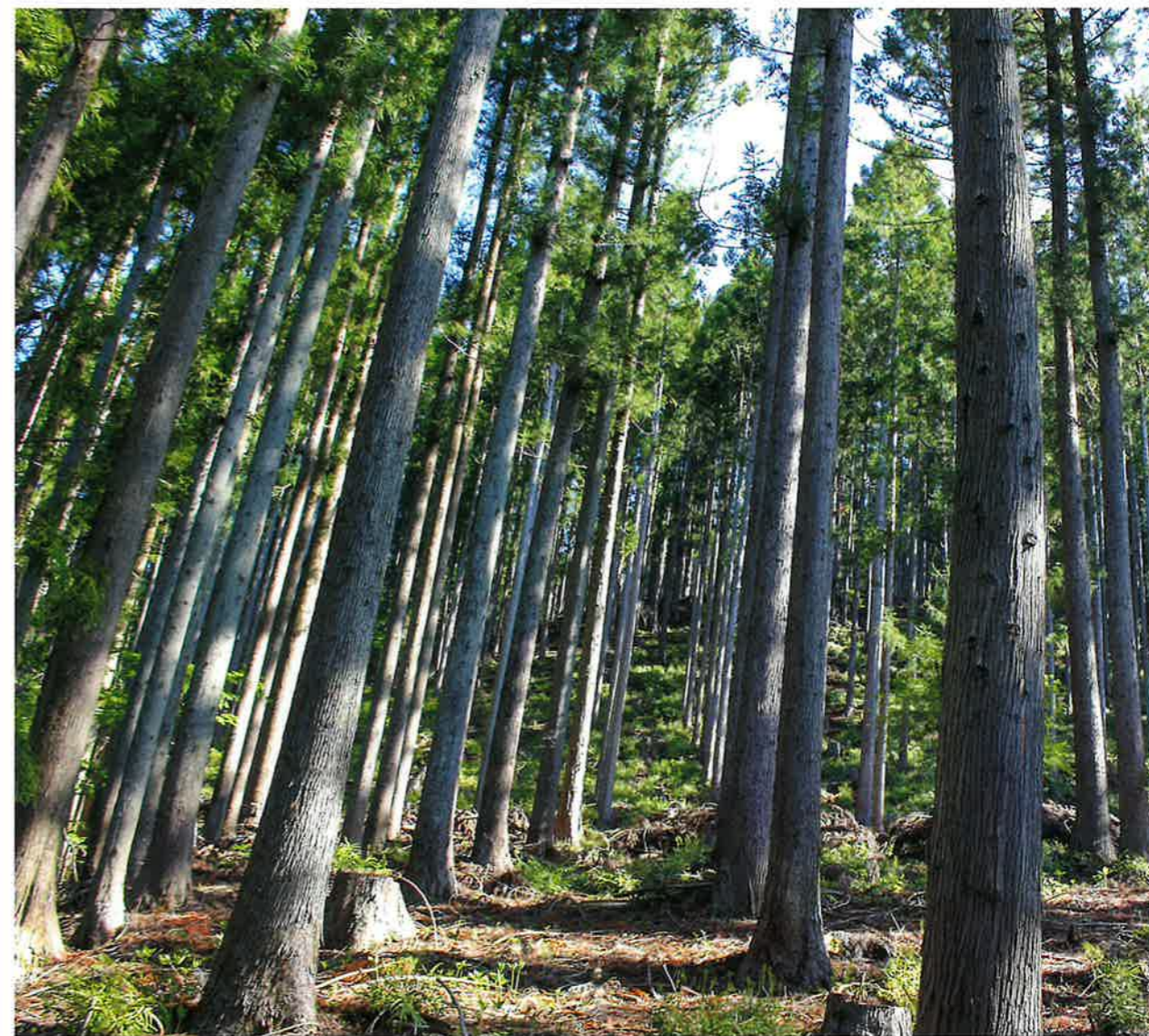

秩父市吉田阿熊地内 搬出間伐施業地

埼玉県主催の第72回埼玉県森林整備コンクールで、秩父広域森林組合が搬出間伐を行った林分(写真)が最優秀となる埼玉県知事賞を受賞しました。



第75回

全国植樹祭

埼玉 2025

人・森・川 つなげ未来へ 彩の国

第22回通常総代会を開会しました

令和6年6月12日（水）午後2時より「秩父宮記念市民会館大ホールフォレスト」で、第22回秩父広域森林組合通常総代会を開催いたしました。当日、議長に秩父地区総代の松本隆太郎さんが選任され、第1号～第8号議案、附帯決議の各提出議案はすべて承認決議されました。

吉田廣文代表理事組合長の挨拶（要旨）

総代の皆様には大変お忙しいところ、また天候不順な中を、大勢の方にお集まりいただきありがとうございます。秩父市長北堀篤氏及び県議会議員新井豪氏、阿左美健司氏ほか大勢のご来賓にもご多忙なところ参列していただき、大変感謝しております。

秩父広域森林組合は組合員の皆様のご協力、また組合職員の努力により、大過なく運営しております。ここ3年は新型コロナウイルスに見舞われ、未曾有の経済危機に陥りましたが、やっと緩和されてきました。

埼玉県の4分の1の面積を占める秩父市・小鹿野町・横瀬町・皆野町・長瀬町の大部分が森林であります。森林の効果は皆さんがご承知の通りであります。この広大な面積の森林の維持管理を秩父広域森林組合が担わせていただいております。搬出間伐を主に、搬出された材は有効に利用しております。

ウッドショックという言葉聞いたことがあると思いますが、木材の価格が一時暴騰しました。木材を手に入れづらくなるという時期もあり、組合で運営している木材センターも、丸太がなくなるという状態がありましたが、今は平常に戻ってきております。

令和7年には、天皇皇后両陛下を招いた全国植樹祭が埼玉県の秩父ミュージックパークで開かれます。森林組合もできる限りの協力をする旨、大野埼玉県知事にお伝えしました。皆様におかれましてはご協力のほどお願いいたします。

結びにあたりまして、皆様のご健勝ご活躍を心からお祈りし、挨拶に代えさせていただきます。

貸借対照表

令和6年3月31日現在（単位：円）

科目	金額	科目	金額
現金・預金	403,443,345	買掛金・未払金	89,898,649
売掛・未収金	240,275,467	その他流動負債	87,328,130
棚卸資産	22,118,350	流動負債合計	177,226,779
その他流動資産	1,034,150	諸引当金	12,942,497
		預り保証金	4,900,000
		固定負債計	17,842,497
流動資産計	666,871,312	負債合計	195,069,276
有形固定資産	135,467,200	出資金	55,137,000
無形固定資産	3,400,000	法定準備金	114,622,000
外部出資	18,929,000	損失補填積立金	393,199,830
預託金	128,060	当期末処分剰余金	66,086,988
その他固定資産	0	資本準備金	680,478
固定資産計	157,924,260	純資産合計	629,726,296
資産合計	824,795,572	負債・純資産合計	824,795,572

損益計算書

令和5年4月1日～令和6年3月31日（単位：円）

科目	金額
事業総収益	520,029,782
事業総費用	401,494,109
事業総利益	118,535,673
事業管理費	88,319,799
事業利益	30,215,874
事業外収益	1,424,219
事業外費用	516,990
経常利益	31,123,103
特別利益	3,736,572
特別損失	927,794
税引前当期利益	33,931,881
法人税、住民税及び事業税	9,264,800
前期繰越剰余金	41,419,907
当期末処分剰余金	66,086,988

令和5年度剰余金処分案

(単位：円)

科目	積算内訳	小計	合計
I 当期末処分剰余金			66,086,988
II 剰余金処分額			
1 法定準備金			
2 任意積立金			
(1) 損失補填積立金	35,000,000	35,000,000	35,000,000
III 次期繰越剰余金			31,086,988



令和5年度の主な事業

区分	数量
森林経営	切捨間伐 204.59ha、搬出間伐 67.60ha、除伐 24.59ha、下刈 67.40ha、枝打 29.86ha、作業道 15,716m、獣害防除 46.18ha、里山再生 0.88ha、獣害防護柵点検修繕 88.55ha、支障木伐採等 112件
森林整備	新植 17.72ha、地拵 21.19ha、補植等 35.74ha

企業による森づくり活動

飯野海運(株)、大栄不動産(株)との間で「埼玉県森林づくり協定」を締結しました。令和5年より5年間、長瀬町大字野上下郷地内を活動場所に、植林や下刈り、間伐といった森林整備を企業と協働して進めます。令和6年5月18日、当地において、各社職員約45名の参加により少花粉スギ苗の植林を行いました。



植林の様子



大勢の職員にご参加いただきました

林業の担い手確保活動

秩父地域はおよそ8割の面積を森林が占めますが、林業関係への就職は少ない状況です。林業への興味関心を高めてもらおうと、秩父農工科学高等学校森林科学科の生徒を対象に、チェーンソー・刈払機の特別教育、間伐体験や高性能林業機械、木材センターの見学を行いました。



間伐体験



木材センターの見学